

KATASTRÁLNÍ SITUACE

M 1:500



**POZNÁMKY:**  
**RODINNÝ DŮM S ORDINACÍ SO 01**  
PARCELNÍ ČÍSLO POZEMKU:545/163  
KATASTRÁLNÍ ÚZEMÍ: Vigantice  
OBEC: Vigantice

KRAJ: ZLÍNSKÝ  
OKRES: Vsetín  
ZASTAVĚNÁ PLOCHA: RD 161,32 m²

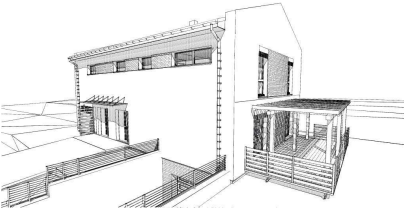
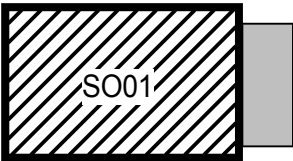

±0,000 = 451,328 m.n.m. SOUŘADNICOVÝ SYSTÉM S-JTSK / VÝŠKOVÝ SYSTÉM B.p.v.

DRUH PRÁCE	BAKALÁŘSKÁ PRÁCE		<div><div>VYSOKÉ UČENÍ TECHNICKÉ V BRNĚ FAKULTA STAVEBNÍ ÚSTAV POZEMNÍHO STAVITELSTVÍ</div></div>
VYPRACOVAL	Petr Pobucký		
VEDOUČÍ PRÁCE	Ing. Ing. Petr Kacálek, Ph.D.		
STAVEBNÍK	Knot Jaroslav Travinářská 1989, 75661 Rožnov pod Radhoštěm Knotová Ivana Travinářská 1989, 75661 Rožnov pod Radhoštěm		
MÍSTO STAVBY	na parcele 545/163, k. ú. Vigantice, obec Vigantice, okres Vsetín		
NÁZEV STAVBY	Rodinný dům s ordinací, Vigantice		
STAVEBNÍ OBJEKT	SO01 NOVOSTAVBA RD	FORMÁT	2x A4
ČÁST	C SITUAČNÍ VÝKRESY	DATUM	17. 5. 2016
OBSAH:	SITUACE KATASTRÁLNÍ	STUPEŇ PD	DPS
		MĚŘITKO 1:500	Č. VÝKRESU C.02